



COMUNE DI CERVETERI

Provincia di Roma

Il Sindaco

Prot. n. 38 del 19 SET 2011

OGGETTO: Cimitero San Sebastiano - Ceri – Avviso revoca concessione cimiteriale.

Il Sindaco

Considerato:

-che le due cappelle gentilizie di famiglia del civico Cimitero di San Sebastiano nella frazione di Ceri, collocate nella zona nord tombe a terra di cui:

a) una a ridosso del muro di contenimento sottostante la Chiesa di San Sebastiano, compresa tra le sepolture Marzoli Maria, Chirioletti Fabio (sx) e Chiereletti Salvatore (dx);

b) l'altra a ridosso del muro di confine con terreno di proprietà privata, lato nord opposto all'ingresso principale (riferimento famiglia Conti), delimitata tra due sepolture a terra - come meglio posizionate ed evidenziate nell'allegata planimetria - risultano in stato di degrado ed abbandono;

-che la concessione delle suddette aree è avvenuta anteriormente alla data di entrata in vigore del dpr n. 803 del 21/10/1975;

-che da ricerche effettuate dagli Uffici comunali per individuare i discendenti dei fondatori delle cappelle in questione non si ha certezza della inesistenza di eventuali familiari e/o aventi diritto;

Constatata l'oggettiva impossibilità da parte dell'Ente di individuare eredi viventi dell'originario concessionario;

Invita

i familiari interessati e/o aventi diritto a rivolgersi all'Ufficio servizi demografici comunali;

Rende noto

- che, decorsi 90 giorni dalla pubblicazione del presente Avviso, in mancanza di precise disposizioni fornite dai familiari e/o aventi diritto, si provvederà d'ufficio ad eseguire le operazioni di estumulazione e riduzione delle eventuali salme ancora presenti nelle cappelle;
- che, decorso tale periodo senza che sia intervenuto alcun familiare e/o avente diritto a regolarizzare la concessione, la stessa sarà considerata decaduta ad ogni effetto e le cappelle torneranno nella piena disponibilità del Comune;
- che i rinvenuti resti mortali saranno depositi in apposite cassetine di zinco recanti il nome e cognome dei defunti e/o qualsiasi altra indicazione utile al riconoscimento e saranno a disposizione dei familiari e/o aventi diritto per un periodo di anni uno presso la camera mortuaria del Cimitero del capoluogo;
- che allo scadere di tale periodo i predetti resti mortali saranno trasferiti nell'ossario Comune.

dispone

- che il presente Avviso sia pubblicato per 60 giorni all'Albo Pretorio del Comune, nel sito internet del Comune, alle porte dei Cimiteri e nelle bacheche comunali, con particolare riguardo alla frazione di Ceri, e che lo stesso vale quale notifica nei confronti di eventuali aventi diritto sconosciuti al Comune.

Incaricare la Multiservizi Caerite S.p.A. all'adeguata pubblicità del presente Avviso mediante affissione ai cancelli esterni dei Cimiteri comunali e consegna dello stesso ai custodi cimiteriali.

Cerveteri, 19 SET 2011



Gino Ciogli



H - CAPPELLA - LOCULI

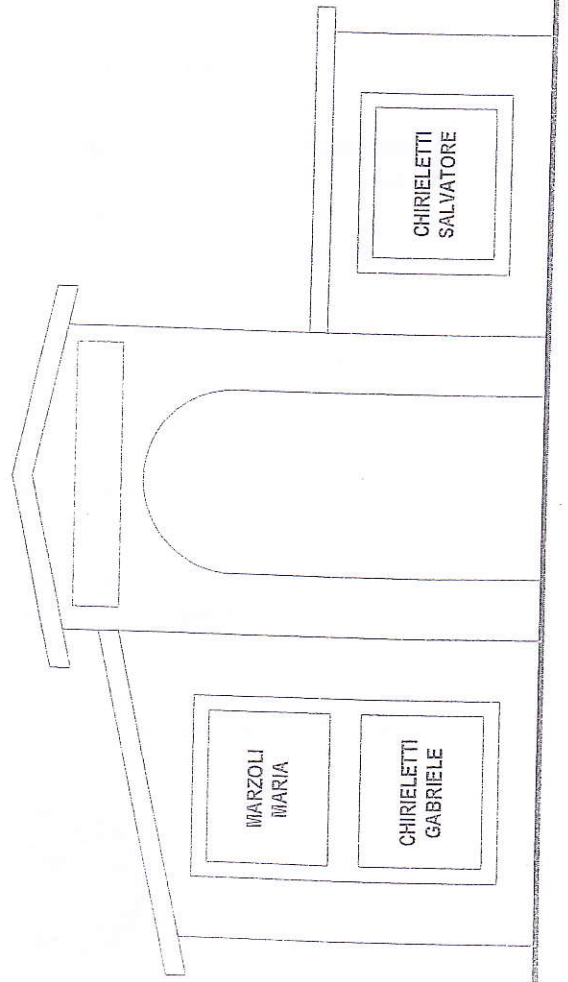
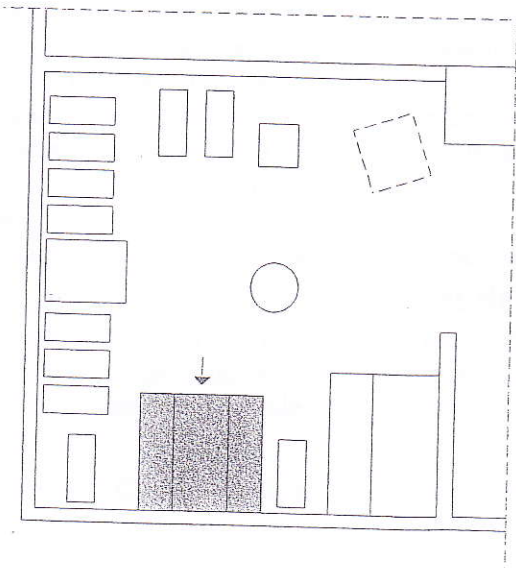

I - CAPPELLA

